Programma di agglomerato del Locarnese di quinta generazione - PALoc 5

Dipartimento del territorio

CIT
Commissione Intercomunale dei Trasporti del Locarnese e Vallemaggia

Divisione dello sviluppo territoriale e della mobilità
Via Franco Zorzi 13
6500 Bellinzona

CARTA TEMATICA

2. Sviluppo centripeto e trasporto pubblico

Piano no.: -

Scala: 1 : 25'000

Data: 15 maggio 2025

Modifiche:

Operatori:

STUDIO PROGEGNERIA
FRANCESCO ALLIEVI SA
EPFL - SIA CERA SIA SIS

VIALE PIPPO 5
CH 6612 ASCONA
T 091 791 12 60
F 091 791 13 65
INFO@ALLIEVI.CH
WWW.ALLIEVI.CH

PLANIDEA

Piano no.: -

Progettato	Disegnato	Controllato
FA	DS	NDA

Dimensione: 105.0 x 89.1 cm

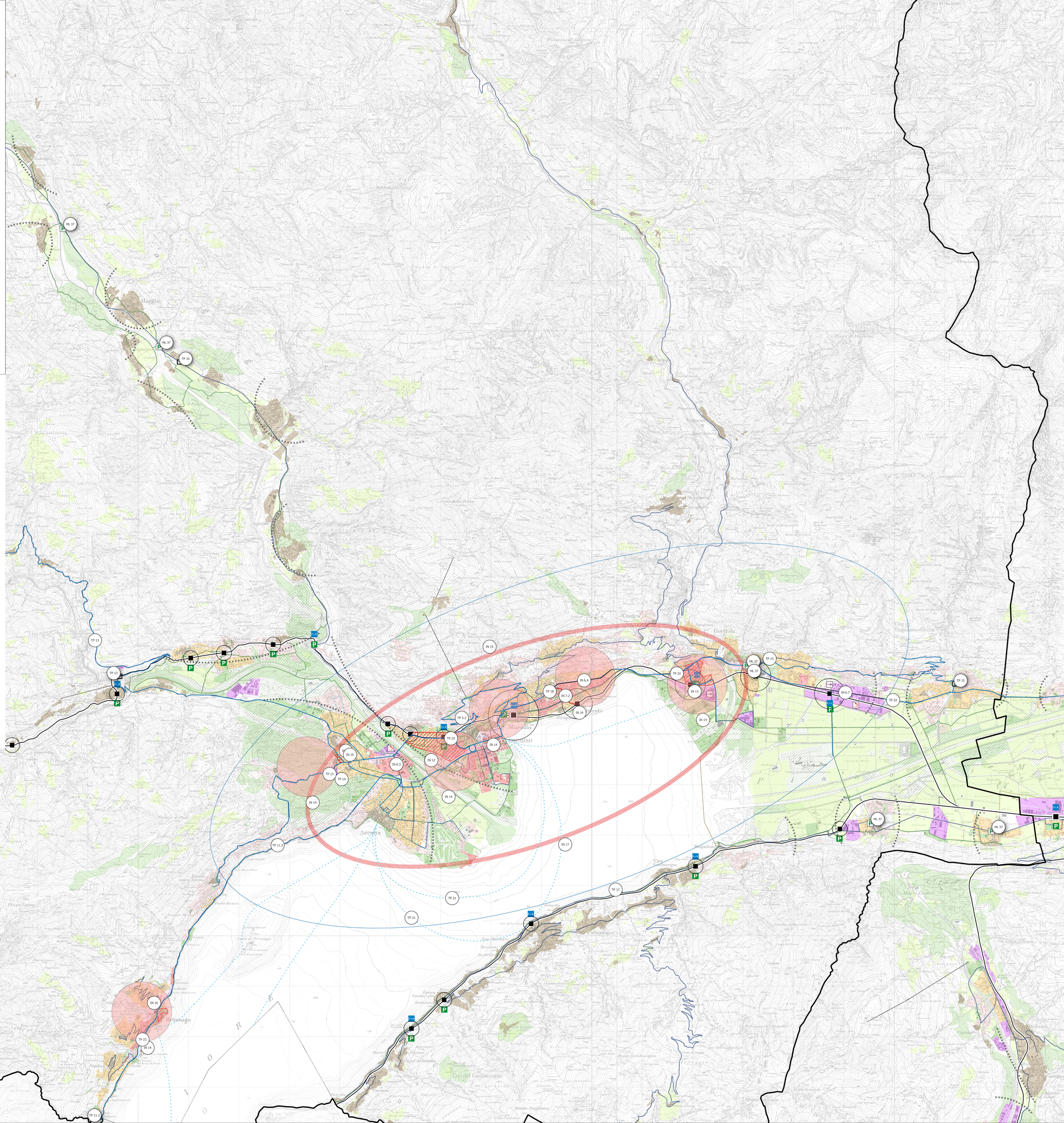

LEGENDA

- PERIMETRO PALoc

QUADRO DI RIFERIMENTO

- ZONA ABITATIVA INTENSIVA (R5-R6)
- ZONA ABITATIVA SEMI-INTENSIVA (R3-R4)
- ZONA ABITATIVA ESTENSIVA (R2)
- ZONA MISTA (ABITATIVA+ARTIGIANALE+COMMERCIALE)
- ZONA NUCLEO
- ZONA LAVORATIVA
- ZONA AGRICOLA
- ZONA PER IL TEMPO LIBERO E SCOPI PUBBLICI
- AREA DI SVAGO DI PROSSIMITÀ
- LINEE DI FORZA DEL PAESAGGIO
- RETE CICLABILE
- FERMATA / STAZIONE FERROVIARIA
- NODO IMPORTANTE DEL TP
- RAGGIO DI INFLUENZA DELLE STAZIONI
- FUNIVIE
- TP. RETE SISTEMA FERROVIARIO REGIONALE
- RETE TP SU GOMMA
- GRANDE GENERATORE DI TRAFFICO
- POLO DI SVILUPPO ECONOMICO
- BIKE & RAIL
- PARK & RAIL
- PARCO DEL PIANO DI MAGADINO

STRATEGIE SETTORIALI E MISURE

- BIKE & RAIL / BIKE & RIDE
- FERMATA TP
- MESSA IN SICUREZZA
- NUOVO SERVIZIO TP
- POTENZIAMENTO RETE SU GOMMA
- RIQUALIFICA URBANA
- RIQUALIFICA URBANISTICA
- RIORGANIZZAZIONE PARCHEGGI E RIQUALIFICA
- SVILUPPO URBANO COINVOLGIMENTO PUBLICO/PRIVATO / ELABORAZIONE REGOLAMENTO PARCHEGGI
- ELETTRIFICAZIONE RETE TP
- IN 14 CODICE MISURA